

SITUACIÓN DEFICIENCIAS DETERMINADAS

PREVIO

DURANTE

POSTERIOR

DEPARTAMENTO:	Santa Rosa	MUNICIPIO:	Cuilapa
NOMBRE DEL ESTABLECIMIENTO:	Escuela Oficial Rural Mixta	DIRECCIÓN DEL ESTABLECIMIENTO:	Caserío El Renacimiento
CÓDIGO DEL ESTABLECIMIENTO:	06-01-0031-43	FECHA:	27/08/2024



Foto 1: Sustitución de lámina por lámina troquelada



Foto 2: Reposición de focos ahorradores

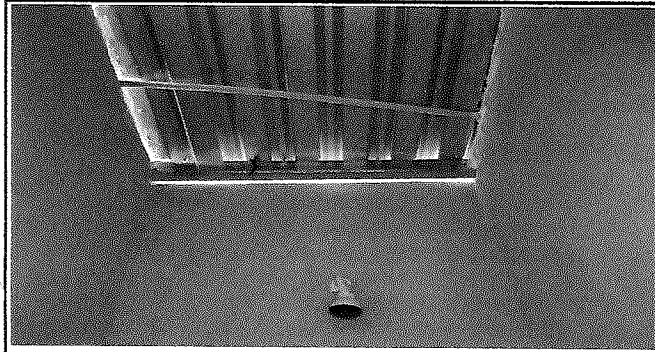

Foto 3: Sustitución de estructura de soporte



Foto 4: Mantenimiento de estructura , de balcones.



Foto 5: Sustitución de chapa

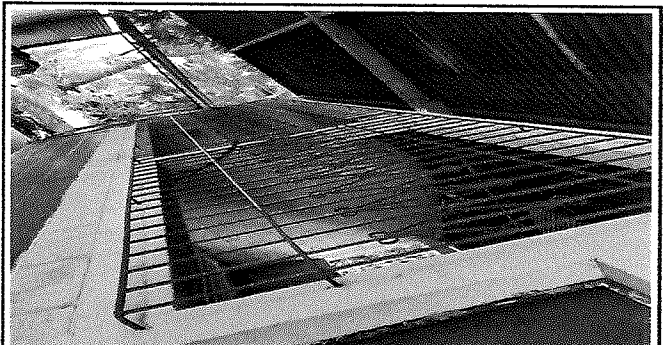

Foto 6: Mantenimiento de estructura de metal de ventana

Observación: Si es necesario se pueden agregar hojas adicionales y actualizar el número de hojas.

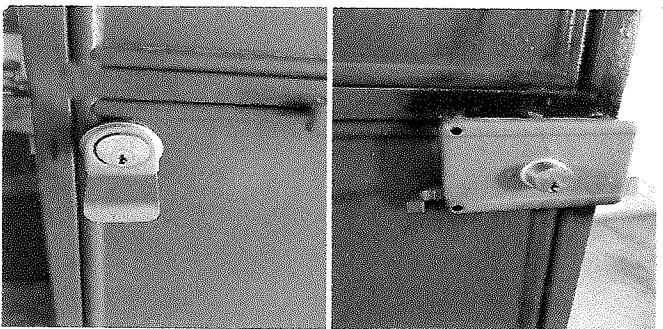
Firma y sello del Presidente de la OPF



Firma y Sello Director Centro Educativo Público

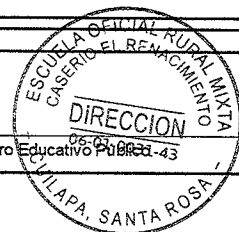

SITUACIÓN DEFICIENCIAS DETERMINADAS PREVIO DURANTE POSTERIOR

DEPARTAMENTO:	Santa Rosa	MUNICIPIO:	Cuilapa
NOMBRE DEL ESTABLECIMIENTO:	Escuela Oficial Rural Mixta	DIRECCIÓN DEL ESTABLECIMIENTO:	Caserío El Renacimiento
CÓDIGO DEL ESTABLECIMIENTO:	06-01-0031-43	FECHA:	27/08/2024



Foto 7: Sustitución de torta en corredor y un salón



Foto 8: Sustitución de mingitorio

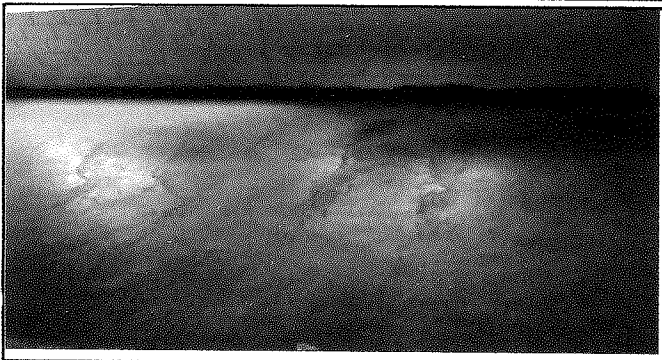

Foto 9: Sustitución de inodoros

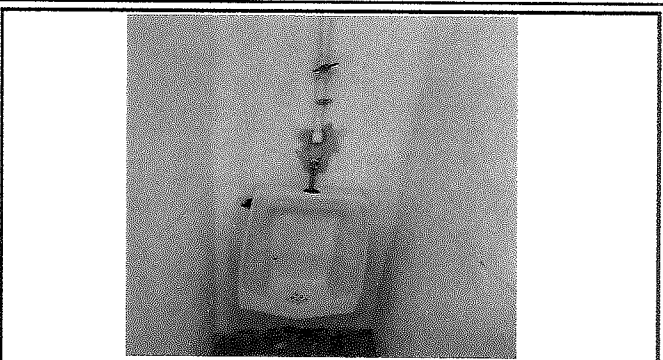

Foto 10: Sustitución de depósito de agua



Foto 11: Sustitución de puertas



Foto 12:

Observación: Si es necesario se pueden agregar hojas adicionales y actualizar el número de hojas.

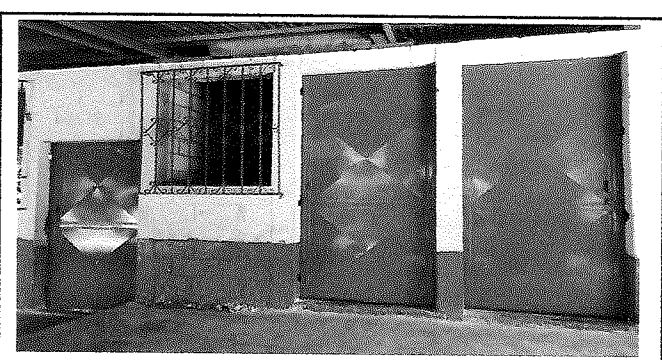
[Handwritten Signature]
Firma y sello del Presidente de la OPA

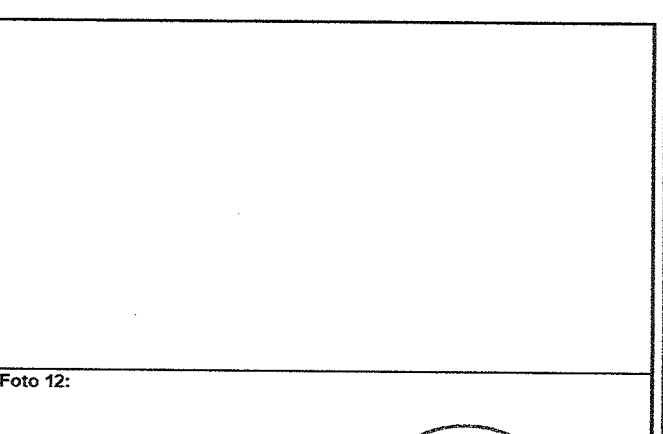

[Handwritten Signature]
Firma y Sello Director Centro Educativo Público

